

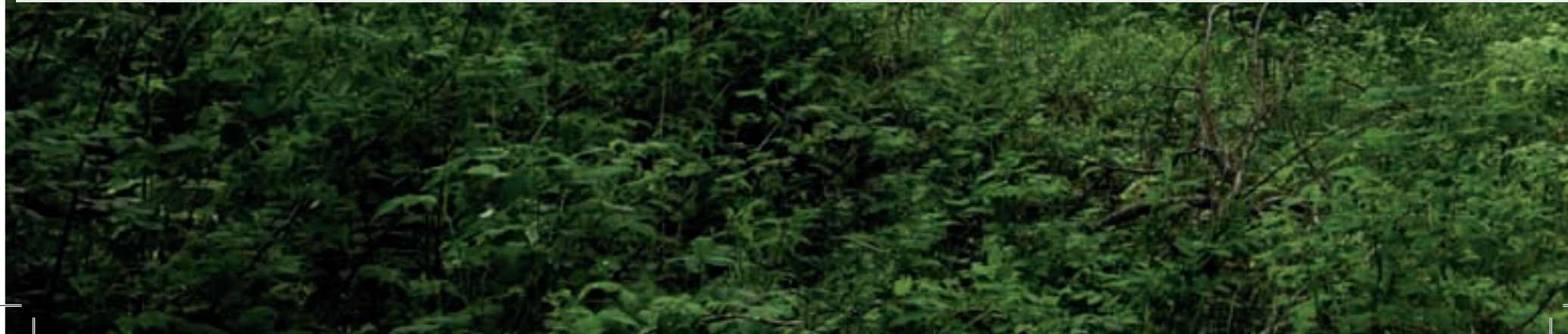

*Asci del Consiglio*  
by lllas

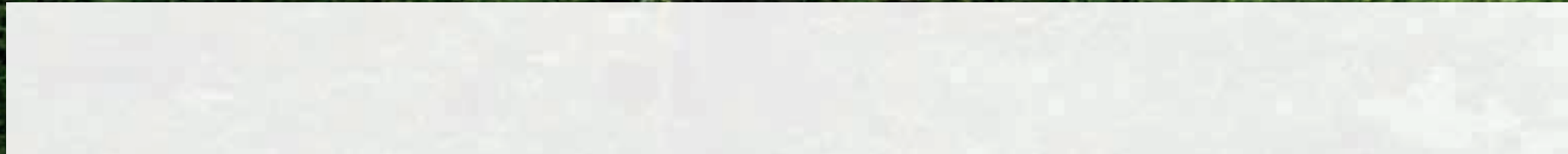

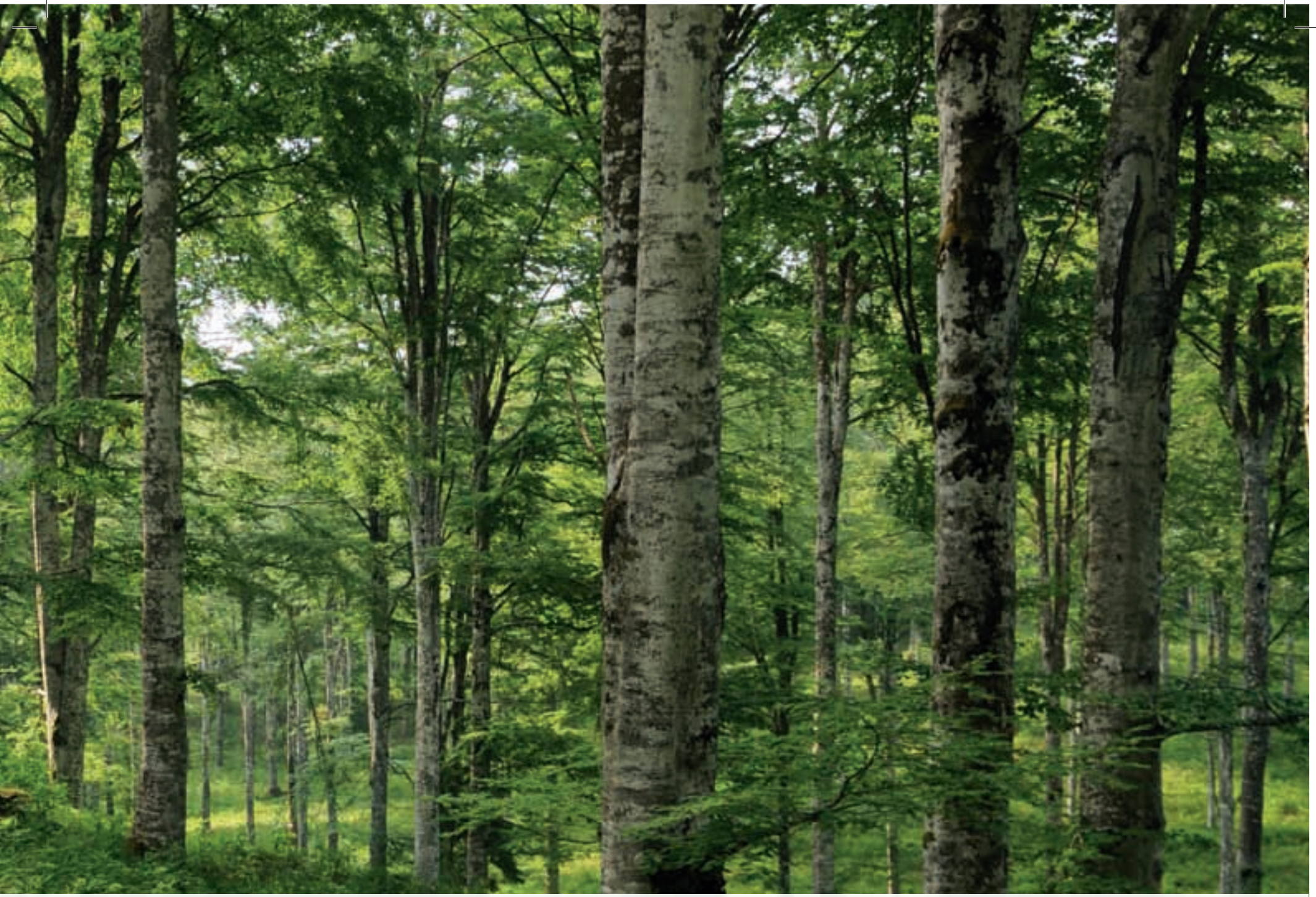

Foresta del Cansiglio



Fondersi e confondersi con la natura per entrare in contatto con se stessi e sentirsi completi.



E' il nuovo bisogno comune, la necessità che l'uomo ha e vuole avere per riuscire a ristabilire il proprio equilibrio interiore. Un senso di benessere desiderato e da conquistare che non è una moda del momento o una disciplina scientifica moderna, ma che al contrario sta diventando sempre più il filo conduttore di architettura e design a livello universale. E' soprattutto uno stile di vita.

Certo è che l'inganno è lì, dietro l'angolo: si fa presto a dire ecologico, ma il reale bisogno dell'uomo va ormai oltre l'apparenza e non si accontenta di costruire e arredare la propria abitazione semplicemente in un perfetto "stile" ecocompatibile.

Il consumatore-cliente della nuova generazione chiede garanzie, chiede certezze, chiede qualità certificata del prodotto da acquistare. Chiede un'architettura ed un design che abbiano davvero la capacità di integrarsi con l'ambiente in cui egli vive e soprattutto con l'ecosistema circostante.

Il legno è parte integrante di questo stile di vita. Dire legno significa dire natura e rispetto per l'ambiente. Perché è una materia prima che ricresce continuamente e il suo utilizzo va ad incrementare una fonte rinnovabile con un ciclo ecologico proprio e ben definito.



*Assi del Consiglio*  
by Itas



Itlas nasce da una scelta molto chiara, per sé e per il consumatore finale: un progetto ecocompatibile di totale garanzia. Chi sceglie i pavimenti Itlas ha la certezza di essersi ritagliato una posizione attiva nella salvaguardia ambientale, perché Itlas opera in conformità alle specifiche PEFC (Programme for Endorsement of Forest Certification) per la Chain of Custody. Nel 2007 ha ottenuto la certificazione PEFC, ente non governativo e no profit che si occupa del sistema di certificazione per la gestione forestale sostenibile. La provenienza del legname è perciò uno degli argomenti che più stanno a cuore all'azienda veneta, che importa sempre nel rispetto delle più rigide normative contro la deforestazione. Africa, Sudest asiatico, America del Sud e soprattutto Francia: tutto il flusso delle forniture delle foreste è sotto un controllo severissimo a garanzia del cliente, grazie appunto alla certificazione di ogni singolo pannello.

Per dare sempre più espressione a questo nuovo e crescente bisogno dell'uomo di vivere in uno stato di benessere che comprende la qualità dell'abitare ma prima di tutto un'integrazione totale con l'ambiente e il territorio di appartenenza, Itlas sceglie oggi di immettere sul mercato un prodotto che, alla qualità certificata di sempre, aggiunge il valore inestimabile di un patrimonio forestale completamente italiano.

Una risposta forte ad una domanda che chiede garanzia e chiarezza a 360° gradi.

*Patrizio Dei Tos*



**ITLAS**





## **Gestione forestale sostenibile. Certificazione della tracciabilità del legno.**

La foresta del Cansiglio gestita da Veneto Agricoltura ha ottenuto il riconoscimento in termini di Gestione Forestale Sostenibile secondo gli standard PEFC (Programme for Endorsement of Forest Certification schemes).

Un traguardo importante per una corretta attenzione all'ambiente e alle risorse correlate, definito da criteri e indicatori sulle più recenti conoscenze scientifiche, che vengono periodicamente osservati e misurati per valutare le performances ambientali.

I sei criteri che rappresentano gli aspetti centrali della Gestione Forestale Sostenibile sono:

- il mantenimento e l'appropriato miglioramento delle risorse forestali e il loro contributo al ciclo globale del carbonio;
- il mantenimento della salute e della vitalità dell'ecosistema forestale;
- il mantenimento e l'incoraggiamento delle funzioni produttive delle foreste (prodotti legnosi e non legnosi);
- il mantenimento, la conservazione e un appropriato miglioramento della diversità biologica negli ecosistemi forestali;
- il mantenimento e un appropriato miglioramento delle funzioni protettive nella gestione forestale;
- il mantenimento di altre funzioni socio-economiche.

Si tratta di criteri validati da 27 indicatori quantitativi, qualitativi e descrittivi (questi ultimi di carattere legislativo, istituzionale, finanziario e formativo), nonché sostenuti da una serie di 12 linee guida operative, le quali stabiliscono 45 modalità pratiche su come devono essere condotte le attività di pianificazione e di gestione forestale.



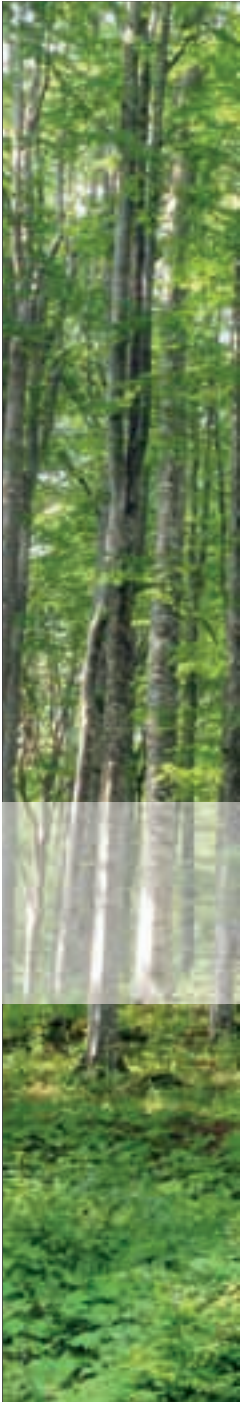

## Un legno antico

Il legno di faggio è uno dei legni più resistenti, pesanti e robusti. È un legno che trasmette tolleranza, potenza creativa e vitale, ordine, chiarezza, calcolabilità e visione d'insieme. In una parola, trasmette energia positiva. La nobiltà del legno di faggio nel passato venne esaltata dal suo uso costante e privilegiato, nell'arredamento degli interni e nelle pavimentazioni delle abitazioni più prestigiose. Ma le difficoltà presentate dalla sua lavorazione - per la presenza di molti nodi all'interno del fusto - e il gusto crescente per essenze che garantivano pavimenti privi di "sfumature" naturali hanno fatto vivere al legno di faggio un periodo di anonimato. Il legno di faggio è stato dimenticato.

*Assi del Consiglio*  
by **Itlas**

Oggi, grazie soprattutto ad innovative tecniche di lavorazione, questo legno nobile viene riscoperto e rivalutato in tutti i suoi pregi. Compresa quell'irregolarità che, se fino a ieri veniva considerata un difetto, ora sta diventato una peculiarità e una ricchezza. Un vero e proprio valore aggiunto in un momento storico nel quale l'esclusività sta diventando stile.

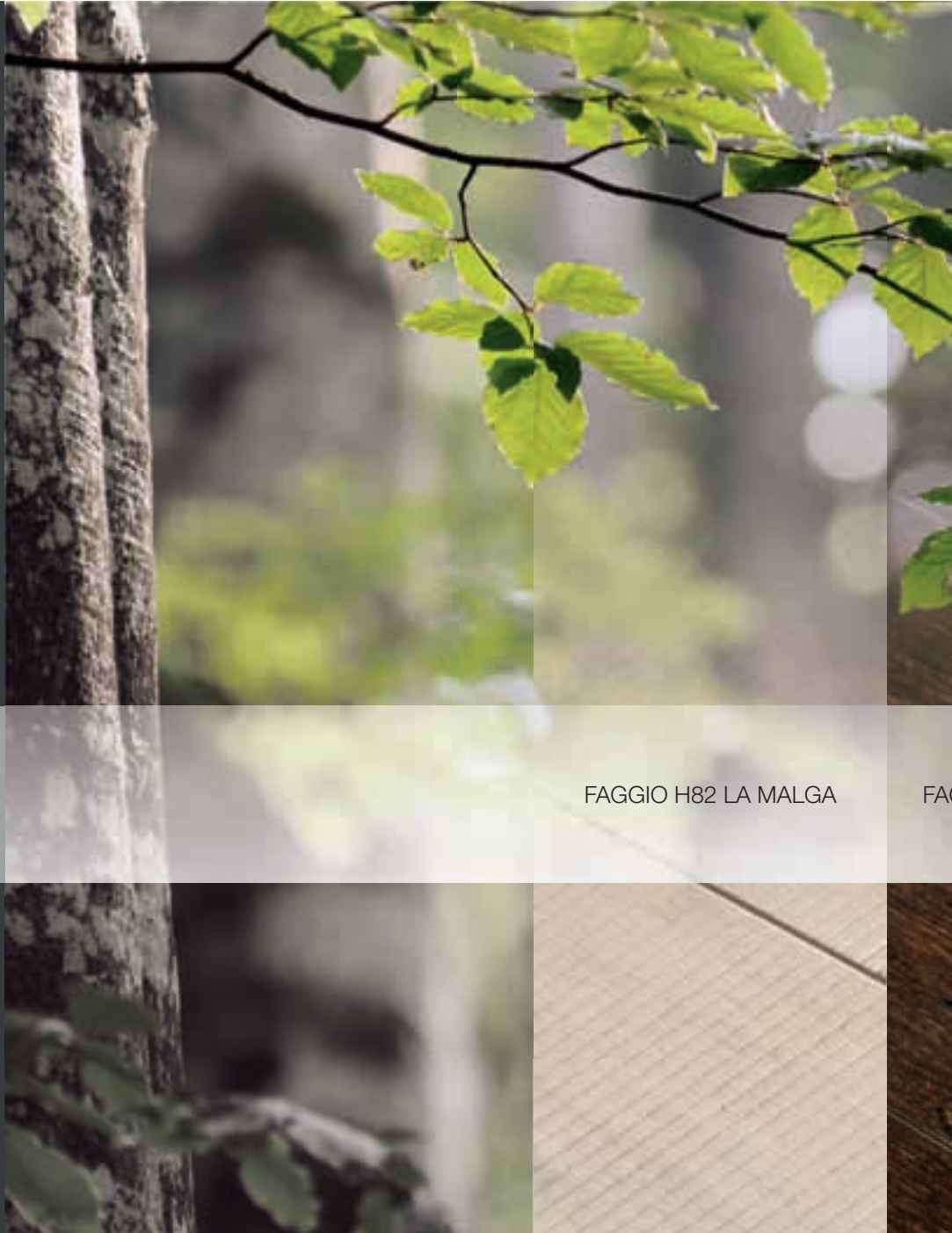

FAGGIO H82 LA MALGA

FAG





FA  
FAGGIO H83 DEL POGGIO  
FAGGIO H81 DEL CIMBRO  
FAGGIO H84 VECCHI TEMPI



FAGGIO R88 LA SERENISSIMA

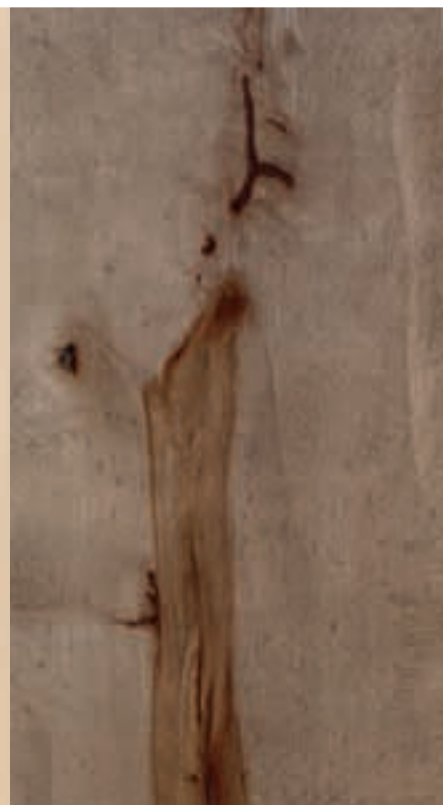

FAGGIO R89 ANTICO

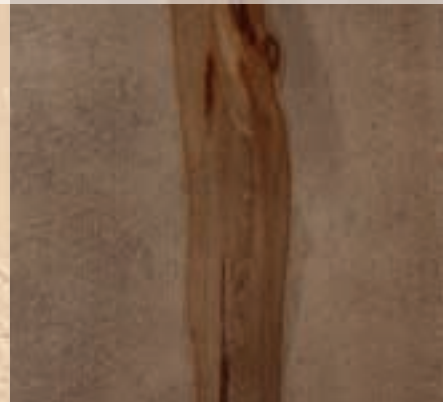

*Assi del Consiglio*  
by lilas



FAGGIO LA MALGA / BY ITLAS COL H82



*Assi del Consiglio*  
by lilas



FAGGIO LA MALGA / BY ITLAS COL H82



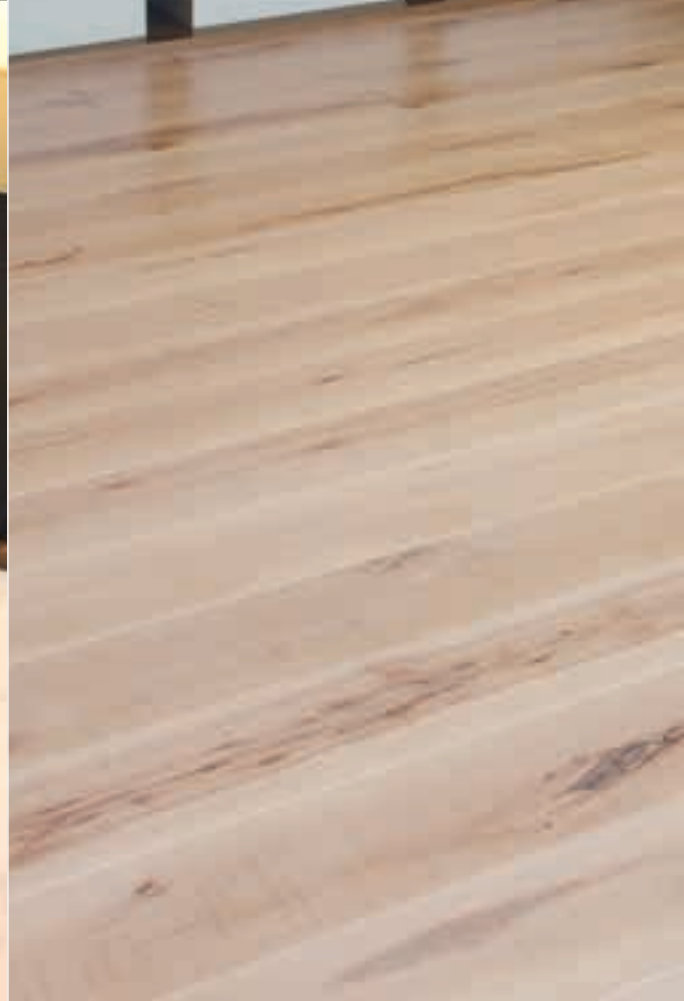

*Assi del Consiglio*  
by itlas



FAGGIO LA MALGA / BY ITLAS COL H82

*Assi del Consiglio*  
by lilas





FAGGIO DEL POGGIO / BY ITLAS COL H83





*Assi del Consiglio*<sup>®</sup>  
by Itlas

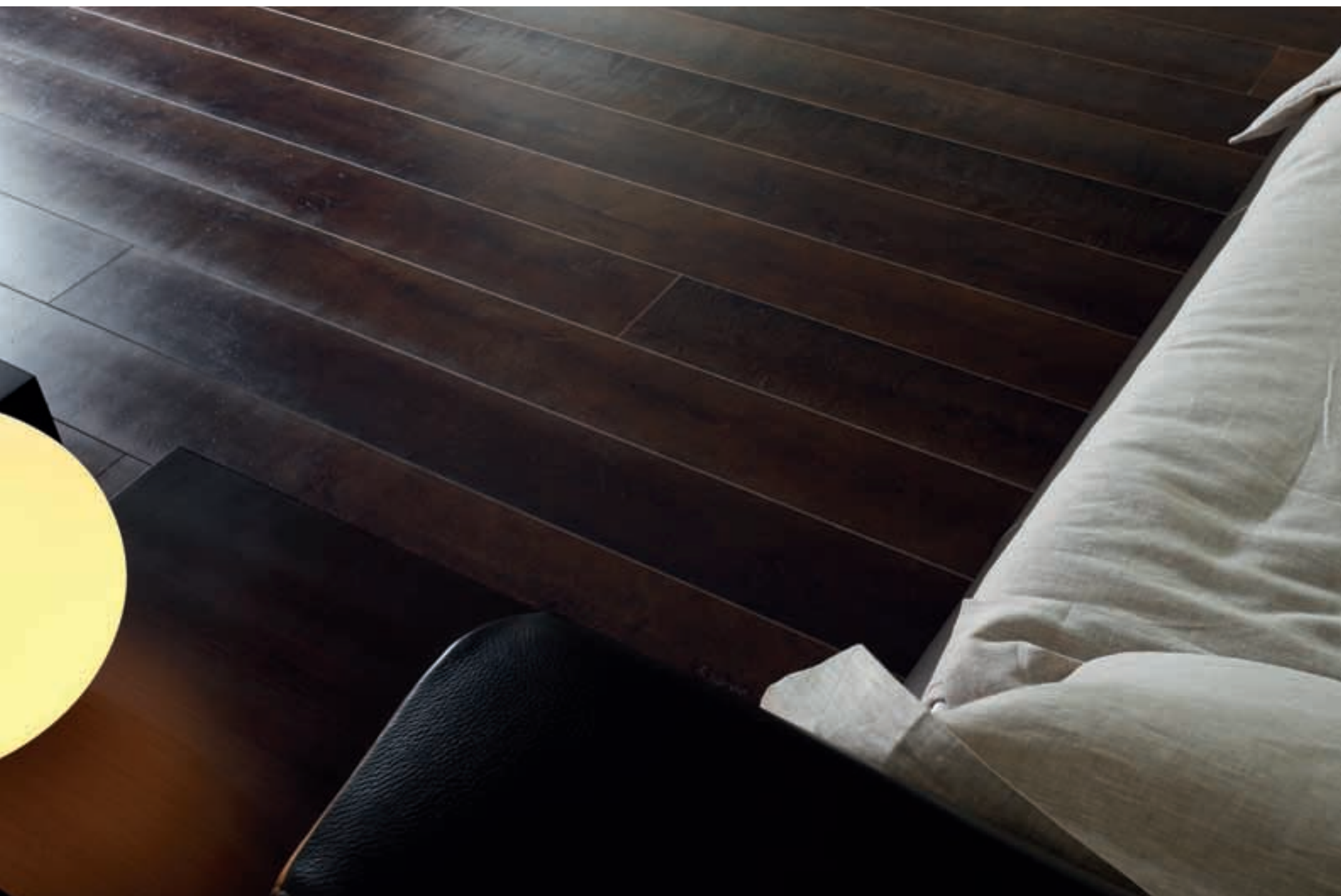

FAGGIO DEL POGGIO / BY ITLAS COL H83

*Assi del Consiglio*  
by lilas



FAGGIO DEL CIMBRO / BY ITLAS COL H81





*Assi del Consiglio*  
by itlas



FAGGIO DEL CIMBRO / BY ITLAS COL H81

*Assi del Consiglio*  
by lilas





FAGGIO DEL CIMBRO / BY ITLAS COL H81



*Assi del Consiglio*  
by Itlas



FAGGIO VECCHI TEMPI / BY ITLAS COL H84



*Assi del Consiglio*  
by lilas



FAGGIO VECCHI TEMPI / BY ITLAS COL H84



*Assi del Consiglio*  
by lilas



FAGGIO LA SERENISSIMA / BY ITLAS COL R88







*Assi del Consiglio*<sup>®</sup>  
by Itlas



FAGGIO LA SERENISSIMA / BY ITLAS COL R88

*Assi del Consiglio*  
by lilas

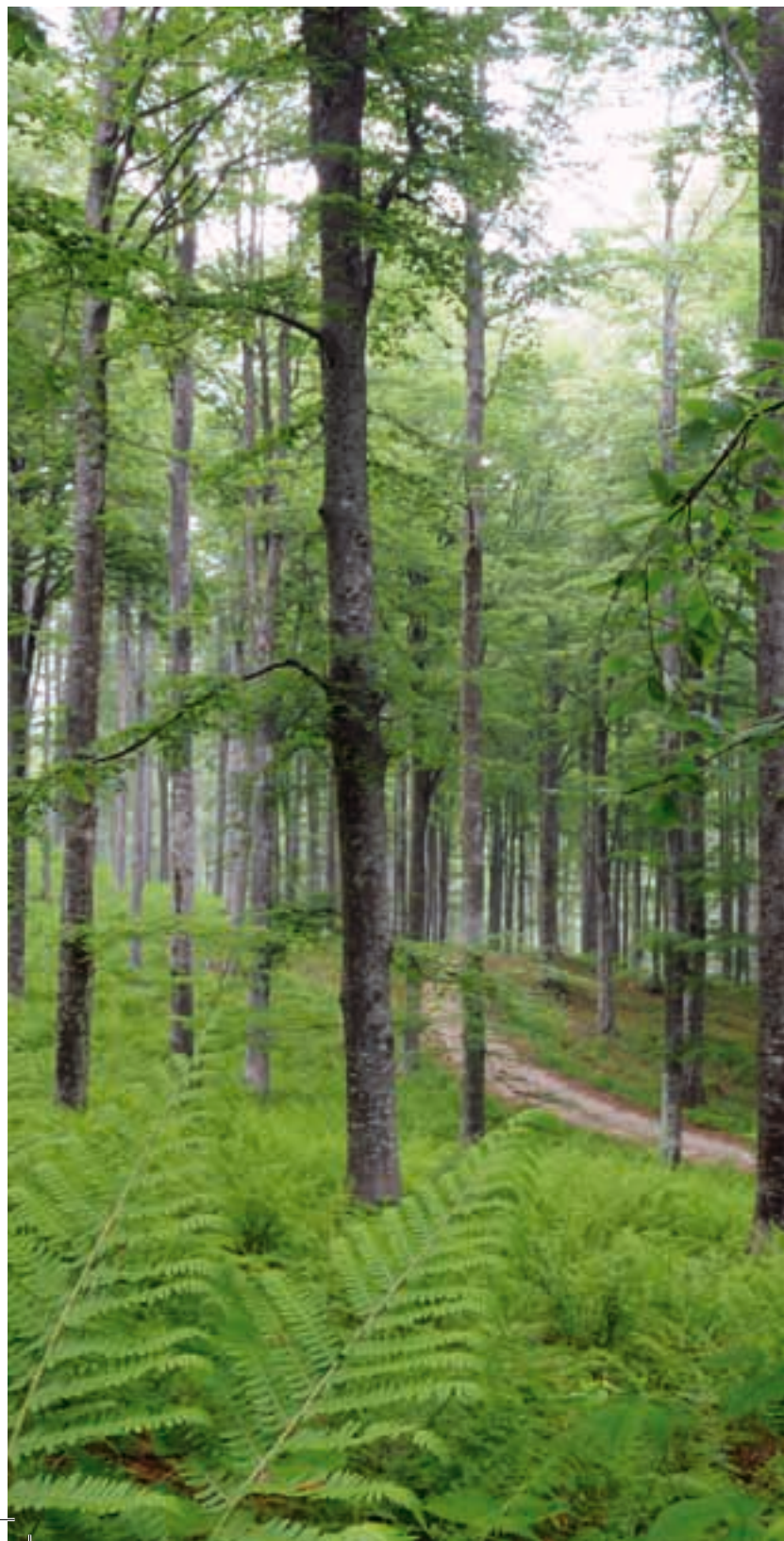

FAGGIO LA SERENISSIMA / BY ITLAS COL R88



*Assi del Consiglio*  
by lilas



FAGGIO ANTICO / BY ITLAS COL R89





*Assi del Consiglio*  
by itlas



FAGGIO ANTICO / BY ITLAS COL R89



FORESTA  
ITALIANA  
CERTIFICATA

**CANSIGLIO**

BOSCO DA REME DI SAN MARCO



Veneto  
Foresta del Cansiglio

La foresta del Cansiglio, conosciuta anche come *Grande Bosco da reme* della Repubblica di Venezia, ha valenze storiche, botaniche, faunistiche e paesaggistiche di estremo interesse.

E' una foresta certificata secondo lo schema PEFC, Programme for Endorsement of Forest Certification Schemes, ovvero secondo i principi della gestione forestale sostenibile, che garantisce il mantenimento e l'appropriato sviluppo delle risorse forestali, salvaguardando la diversità biologica e l'ecosistema della foresta, conservando le altre funzioni del bosco, oltre a quelle produttive.

**Una foresta va curata.  
Solo così la si ama davvero.**

**VENETO**  
AGRICOLTURA

Azienda Regionale per i settori Agricolo, Forestale e Agro-Alimentare

Il progetto "Assi del Cansiglio" ha come obiettivo nobilitare il faggio del Cansiglio, specie legnosa





che fino ad oggi è stata oggetto di vendita e utilizzazione come legna da ardere, immettendo sul mercato un prodotto esclusivo grazie appunto alla sua provenienza certificata: quella di questo bosco antico che sorge sull'altopiano delle Prealpi Orientali, a cavallo fra le province di Treviso, Belluno e Pordenone. Incrocio di territori fra Veneto e Friuli-Venezia Giulia, che poi non è altro che la "casa" stessa di Itlas.

"Assi del Cansiglio" racchiude in sé un'ampia filosofia ambientale, volta a promuovere un territorio, sensibilizzando i suoi visitatori verso un ecosistema naturale, patrimonio forestale, gestito secondo i dettami della selvicoltura naturalistica, seguendo i criteri della certificazione forestale. Ecco allora che il prodotto "Assi del Cansiglio" nasce dalla sinergia tra la foresta del Cansiglio e Itlas, offrendo un valore aggiunto ad una foresta nella quale le faggete sono una specie endemica destinata a diventare un prodotto finito certificato e legato al territorio. La mission di Itlas è aderire ad un progetto che, garantendo il pieno rispetto dei principi fondamentali di ecocompatibilità e impatto ambientale zero sui quali si fonda l'azienda, valorizzi il legno del *Grande Bosco da reme* e i prodotti da esso provenienti creando un legame di origine controllata che permetta la loro tracciabilità dall'albero al pavimento.

Lasciare una foresta a se stessa non significa amarla. Con il passare del tempo rischierebbe il degrado. Una gestione forestale basata su criteri naturalistici, in cui taglio e rinnovo sono controllati per integrare le piante e per migliorarne la biodiversità, evita il deperimento e concorre ad aumentarne l'estensione.









## Bibliografia

*Basso W. – Durante D.*

Nuovo dizionario Veneto-Italiano etimologico – Italiano-Veneto con modi di dire e proverbi, Ciscra, 2000.

*Battaglia S.*

Grande dizionario della lingua italiana, Utet.

*Caniato G.*

La Foresta del Cansiglio sotto il dominio della Serenissima Repubblica.

*Cansiglio.it*

Cenni di storia del Cansiglio

Cortellazzo M. – Zolli P.

Dizionario etimologico della lingua italiana, Zanichelli, 1980.

*De Mauro T.*

Grande dizionario italiano dell'uso, Utet, 1999.

*Lazzarini A.*

Boschi e legname. Una riforma veneziana e i suoi esiti, in "L'area alto-adriatica dal riformismo veneziano all'età napoleonica", a cura di Filiberto Agostini, Venezia 1998, pp. 103-131.

*Lazzarini A.*

La trasformazione di un bosco, Isbrec, 2006.

*Lazzarini A.*

Un progetto fallito. Il bosco del Cansiglio dopo la riforma veneziana del 1792, in "Ricerche di storia sociale e religiosa", XXVI, 1997, 52, pp. 75-106.

*Pianca L.*

Dizionario del dialetto trevigiano di Sinistra Piave, Canova, 2000.

*Piccin A.*

Il paesaggio del cansiglio attraverso la storia forestale.

*Zarette E.*

Dizionario del dialetto di Vittorio Veneto, Dario De Bastiani Editore, 1980.

*Giono J.*

L'uomo che piantava gli alberi, 1998, Salani Editore





*Assi del Consiglio*  
by Itlas

è un progetto realizzato da Itlas SpA in collaborazione  
con Veneto Agricoltura

**VENETO**  
AGRICOLTURA  
Assenti Regionali per i settori Agricolo, Forestale e Agro-Alimentare



ITLAS S.p.A.

Via del Lavoro - Zona industriale - 31016 Cordignano - Treviso - Italy  
T. +39 0438 368040 - [www.itlas.it](http://www.itlas.it) - [info@itlas.it](mailto:info@itlas.it)



*Asci del Consiglio*  
by Itlas  
**ITLAS**